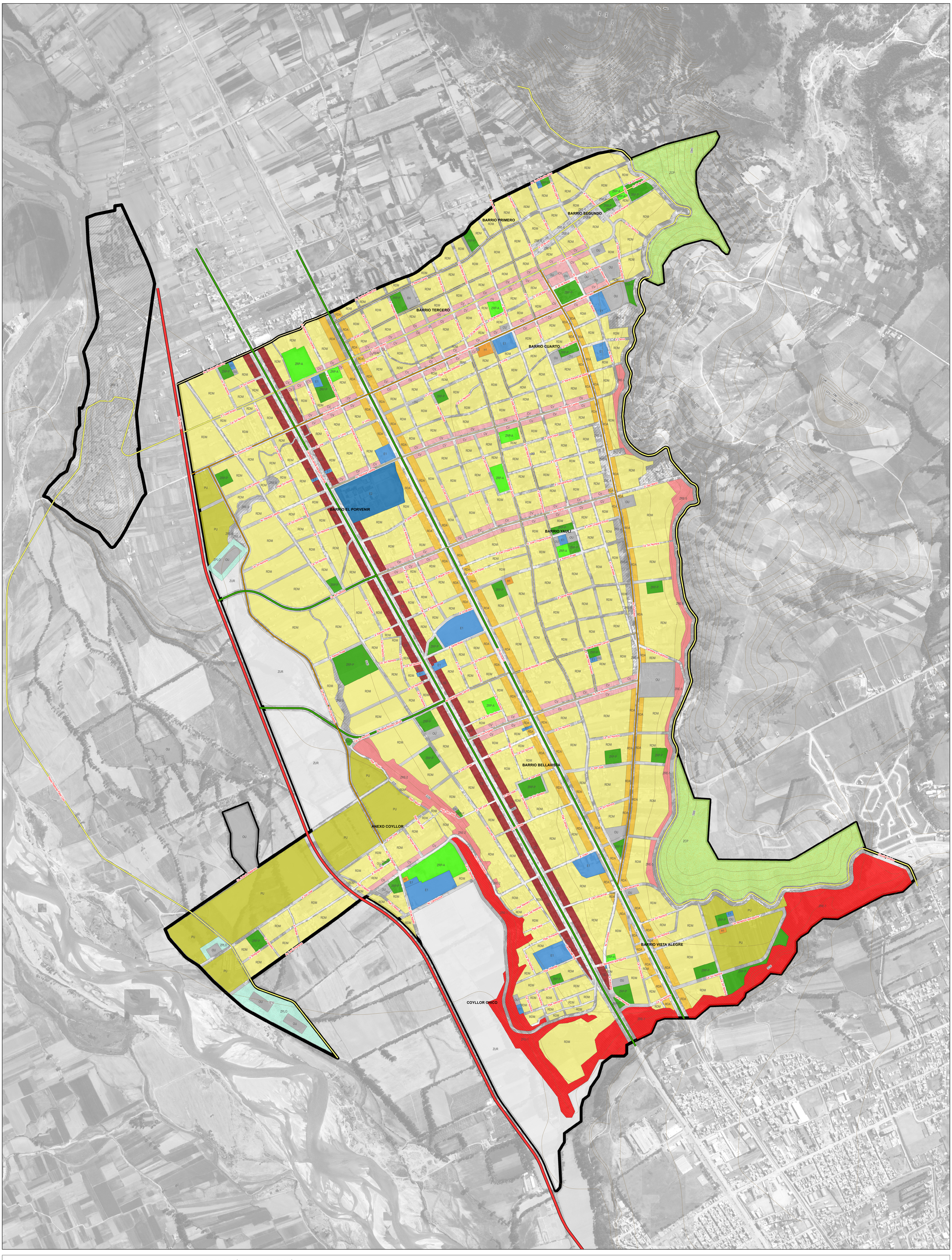


**LEYENDA PLANO BÁSICO**

- Limite de Intervención
- Ríos
- Curvas de Nivel
- Caminos
- Toponimia
- Puente

**PUNTOS GEODÉSICOS**

- Puntos Geodésicos

**ZONIFICACIÓN**

| | | | | | | | |
|---|---|---|---|---|---|---|---|
| RDB | Residencial de Densidad Baja | E1 | Educación Básica | RPA | Recreación Pública Activa | | Zona Urbanizable de Reserva |
| RDM | Residencial de Densidad Media | E2 | Eduación Superior Técnica | SERPAR | SERPAR | | |
| RDA | Residencial de Densidad Alta | H1 | Puesto de Salud | OU | Otros Usos | | |
| I1 | Industria Elemental y Complementaria | H2 | Centro de Salud | | Zona de Riesgo Alto (ZRE-1) | | |
| CV | Comercio Vecinal | H3 | Hospital I | | Zona de Habilitación en Ladera (ZRE-2) | | |
| CZ | Comercio Zonal | RPP | Recreación Pública Pasiva | | Zona de Reglamentación Especial | | |

ILUSTRE MUNICIPALIDAD San Agustín — Construyendo el Futuro — GESTIÓN 2019 - 2022

perurbe

N W E S

MUNICIPALIDAD DISTRITAL DE SAN AGUSTÍN DE CAJAS
**PLAN DE DESARROLLO URBANO**
**2019 - 2029**

**PLANO N° 58:** **CLASIFICACIÓN GENERAL Y ZONIFICACIÓN DE LOS USOS DEL SUELO URBANO**

**Región:** Junín
**Provincia:** Huancayo
**Distrito:** San Agustín de Cajas

**Elaboración:** Consorcio Perurbe
**Datum:** WGS 1984 UTM ZONA 18 S
**Fuente:** PDU SAC - 2002
CARTA NACIONAL: a escala 1:100,000, IGN (1,993).

**Fecha:** Setiembre de 2019
**Escala de Impresión** 1/7,500
**Código de Lámina** Z-001